

# Portfólio 2024

*QUEM CUIDA TAMBÉM PRECISA DE CUIDADO*

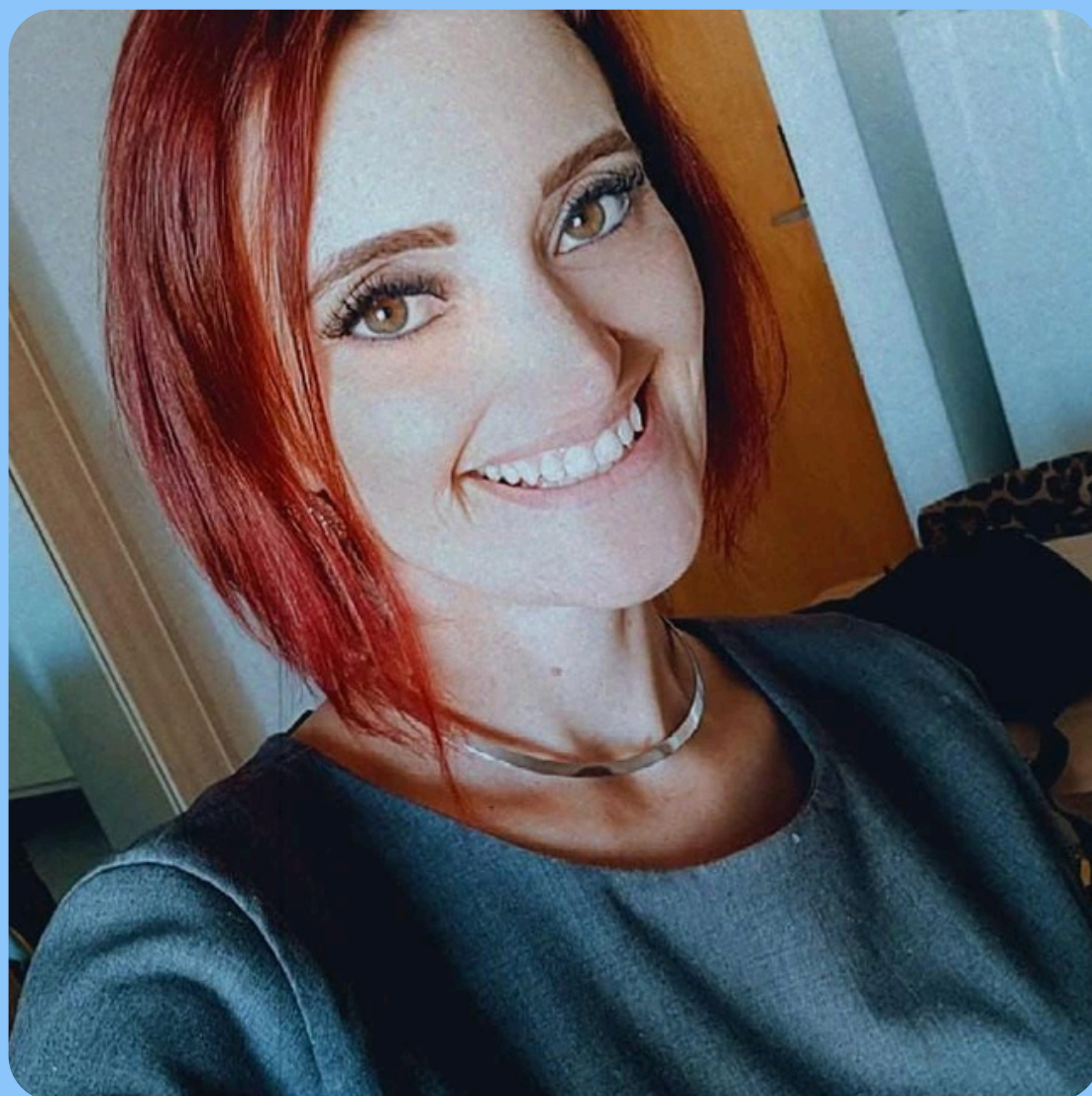

# Facilitadora



Franciele Lorenzi é Pedagoga, Educadora Parental, Mestre em Educação. Especialista em Orientação, Supervisão e Gestão Escolar, também possui graduação em Gestão de Pessoas. Com ampla experiência nas áreas acadêmica e corporativa, atua em temas como Diversidade e inclusão, Educação Parental (crianças, adolescentes e idosos), cooperativismo, jovem e o mundo do trabalho.

Foi professora colaboradora na Universidades Estadual do Oeste do Paraná - UNIOESTE e na Universidade Federal da Fronteira Sul (UFFS).

Atualmente, Doutoranda em Geografia no Programa de Pós-Graduação da Universidade Estadual do Oeste do Paraná (UNIOESTE).

Quanto aos trabalhos voluntários, está como Vice-Presidente do Clube Lions Especial Autismo de Francisco Beltrão. O primeiro Clube de interesse especial do estado do Paraná.



# Áreas de Atuação

Workshops e Palestras são customizados de acordo com a necessidade do público.

- Atendimento familiar - orientação de cuidadores principais - Educação Parental.
- Formação de professores para a inclusão em sala de aula;
- Estratégias e práticas pedagógicas para a inclusão;
- Workshop e Palestras para empresas; escolas; pais.
- Consultoria e diagnóstico das soluções educacionais para a Gestão Escolar;
- Estudo de caso;



# Metodologia

- **Mapeamento:** coleta-se informações relevantes para entender as necessidades específicas do público-alvo da atividade por meio de briefing (online ou presencial)
- **Diagnóstico:** Com base nas informações coletadas, realiza-se uma análise para identificar áreas de oportunidade e desafios em relação à atividade proposta. A partir disso, propõe-se intervenções e soluções personalizadas, alinhadas com as demandas identificadas.
- **Soluções personalizadas:** as soluções oferecidas são personalizadas de acordo com as necessidades do público e ambiente proposto, seja ele escolar, familiar ou de trabalho.



# *Cuidar de quem Cuida*

**Objetivo:** Capacitar pais/cuidadores para entender e apoiar da melhor forma o desenvolvimento de seus filhos, bem como se permitir a acolher seus sentimentos e emoções.

**Resultados Esperados:** Melhoria na comunicação entre pais/cuidadores e filhos, desenvolvimento de estratégias para lidar com desafios educacionais e comportamentais, e fortalecimento do vínculo familiar.







# *Estratégias e Práticas Pedagógicas para a inclusão*

**Objetivo:** Desenvolver e implementar práticas pedagógicas para inclusão.

**Impactos Positivos:** Criação de um ambiente de aprendizagem inclusivo, aumento do desempenho e bem-estar dos alunos, promoção da equidade.



## *Workshop e Palestras;*

**Objetivo:** Oferecer treinamentos, discussões e aprendizado em grupo sobre diversos temas relacionados à educação, inclusão e cuidados. Gestão do tempo e Gestão das emoções para professores e gestores.

**Resultados Esperados:** Atualização constante dos conhecimentos dos educadores e/ou cuidadores principais, troca de experiências, e implementação de novas técnicas e ferramentas.



# Workshop 1 - Estratégias Pedagógicas para Educação Especial para Instituições Especializadas

**Objetivo:** Capacitar os professores com estratégias práticas; Adaptar o currículo e os materiais didáticos às necessidades dos alunos. Implementar técnicas de comunicação e modificação de comportamento.

**Resultados Esperados:** Aprimoramento das práticas pedagógicas; Melhorando a qualidade do ensino e a adaptação dos materiais didáticos.







## *Workshop 2 - Plano de Atendimento Individualizado (PDI)*

**Objetivo:** Capacitar os professores na elaboração de PDIs.  
Como preencher, monitorar e ajustar os PDIs conforme necessário.  
Colaborar eficazmente com famílias e outros profissionais.

**Resultados Esperados:** Preenchimento adequado de PDIs que atendem às necessidades específicas dos alunos, promovendo um desenvolvimento integral.





# Formação de Professores para a Inclusão em Sala de Aula;



**Objetivo:** Capacitar professores com técnicas e conhecimentos necessários para incluir e apoiar todos os alunos em suas salas de aula.

**Impactos Positivos:** Professores mais preparados e confiantes para lidar com a diversidade, melhoria do ambiente de aprendizagem, e aumento da eficácia das estratégias de ensino inclusivas.



# *Consultoria e Diagnóstico das Soluções Educativas para a Gestão Escolar;*

**Objetivo:** Identificar e implementar estratégias eficazes de gestão escolar para melhorar o ambiente educacional.

**Vantagens:** Otimização dos processos administrativos, melhoria do desempenho escolar, e criação de um ambiente mais inclusivo e eficiente.



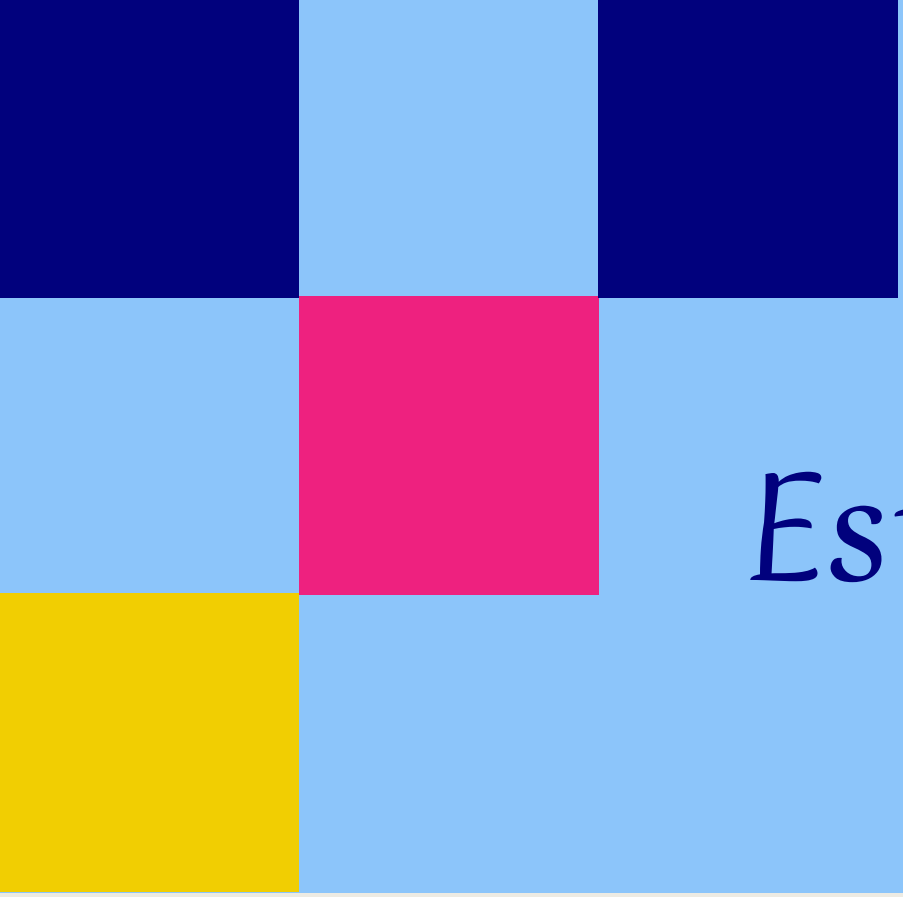

## *Estudo de caso*

**Objetivo:** Analisar detalhadamente casos específicos de alunos ou situações escolares para identificar problemas e soluções adequadas.

**Impactos Positivos:** Soluções personalizadas para desafios específicos, melhoria do entendimento das necessidades individuais dos alunos, e suporte especializado para questões complexas.

*“Cuidar de quem cuida. Porque quem cuida também precisa de cuidados.”*

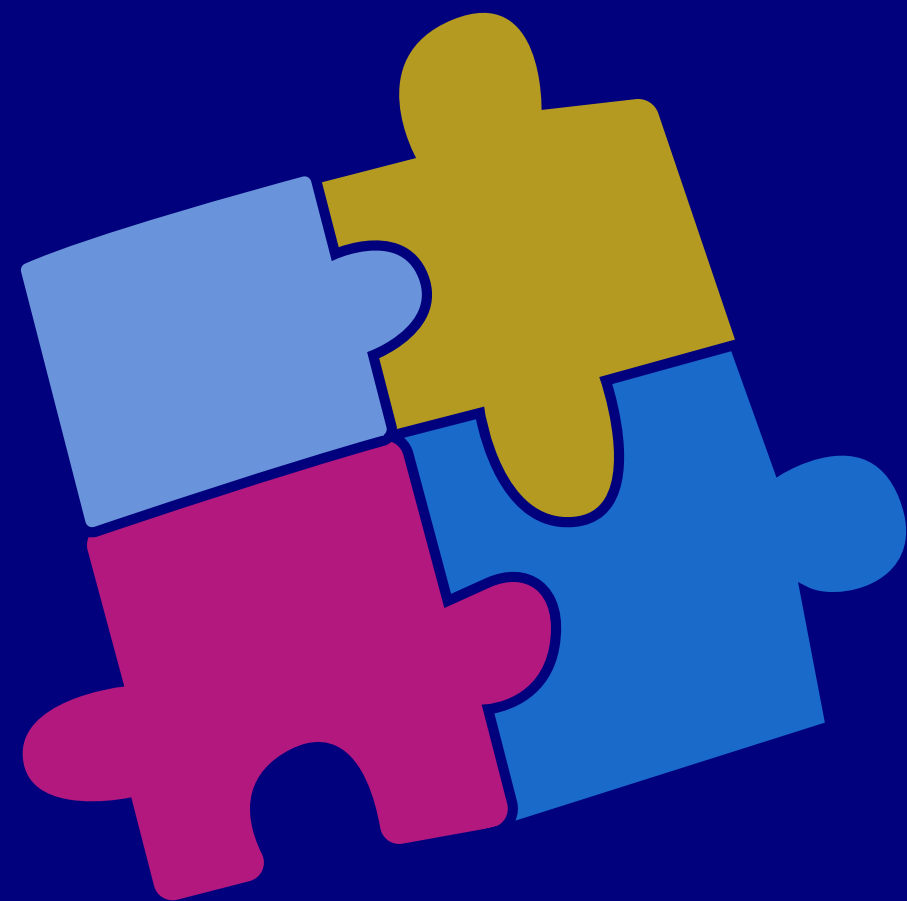

*Contatos:*

*Franciele Lorenzi: (46) 99113-7866*